

DATI INDIVIDUAZIONE FABBRICATO		NORMATIVA VIGENTE	
PIAZZA NUOVA			
FP: Via Verdi	N.civ.: 26 - 28	categoria d'intervento PRG (81):	A1
		edificio tutelato ai sensi della D.Lgs. 42/04	<input checked="" type="checkbox"/>
Fr. lat.: Via Battisti	N.civ.:	Cat. d'intervento del fabb. (L.R.31/2002): Rest. Scientifico	
Rif.catastali: foglio n. 72	Map.: 219	Rif.scheda ornato:*	

DESCRIZIONE STORICA:

Settecentesco mercato con pescherie, macellerie e magazzini vari. La sua costruzione fu decisa nel 1758 e dovevano trovarvi collocazione sei botteghe ed il macello. L'anno seguente, il Cardinal Legato stabilì un'ulteriore spesa di mille scudi, in aggiunta ai millecinquecento già stanziati, per completare la fabbrica con altre cinque botteghe, macello e magazzino dell'olio.

DESCRIZIONE MORFOLOGICA:

L'edificio si sviluppa a loggia su pianta ellittica, con un susseguirsi di trenta archi a tutto sesto su pilastri squadriati. I due ingressi, a sud ed a nord, sono costituiti da due portali ad arco con frontoni ricurvi, cartelle a rilievo e cornici. La struttura è in muratura di mattoni a vista. I pilastri del porticato sono ornati da lesene con leggero capitello che si innesta in una cornice continua. Il portico, pavimentato a piastrelle, collega le botteghe che si susseguono frammezzate da muri divisorii. Il cortile interno è pavimentato con ciottoli. Il complesso è stato restaurato negli anni sessanta e all'inizio degli anni '90 del secolo scorso.

CATEGORIE D'INTERVENTO

- ☒ RESTAURO
- ☐ RESTAURO E RISANAMENTO
CONSERVATIVO
- ☐ RIPRISTINO TIPOLOGICO
- ☐ RISTRUTTURAZIONE
- ☐ DEMOLIZIONE

*: n.prot.1788 / anno 1927;
460/1937;

PRESCRIZIONI :	INDICAZIONI:

RILIEVO FOTOGRAFICO

Via Verdi 26; 28
Fronte Principale



Via Battisti
Fronte Laterale



Particolari



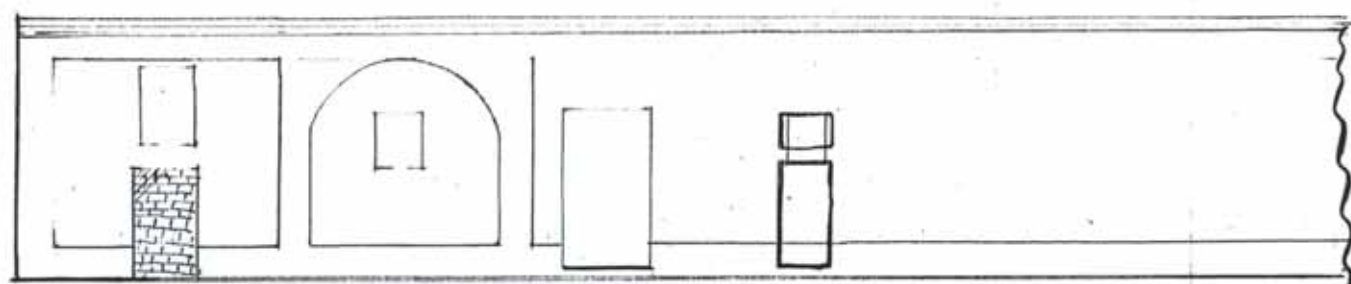

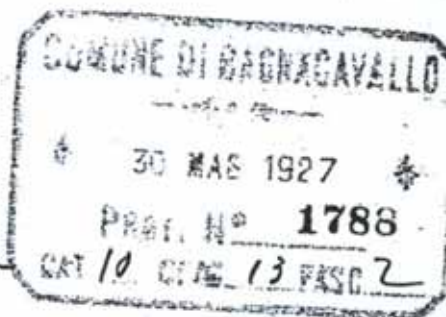

Illmo Sig. Podesta
Bagnacavallo

Il sottoscritto Mascaretti
Giovanni affittuario di una
bottega in Piazza nuova, chie-
de di poter a sue spese aprire
una porta per l'ingresso da
V.ia C. Battisti. -

La ristrutturazione dell'ingres-
so, come dall'unito schizzo risulta
fatta in corrispondenza dell'es-
istente finestrino indicato in nero
mentre sono segnati in rosso le
modificazioni.

Nella speranza di essere
favorito si professa della S.V.

Obbligato

G. Mascaretti

zio Panni

Bagnacavallo

28 MAG. 1927

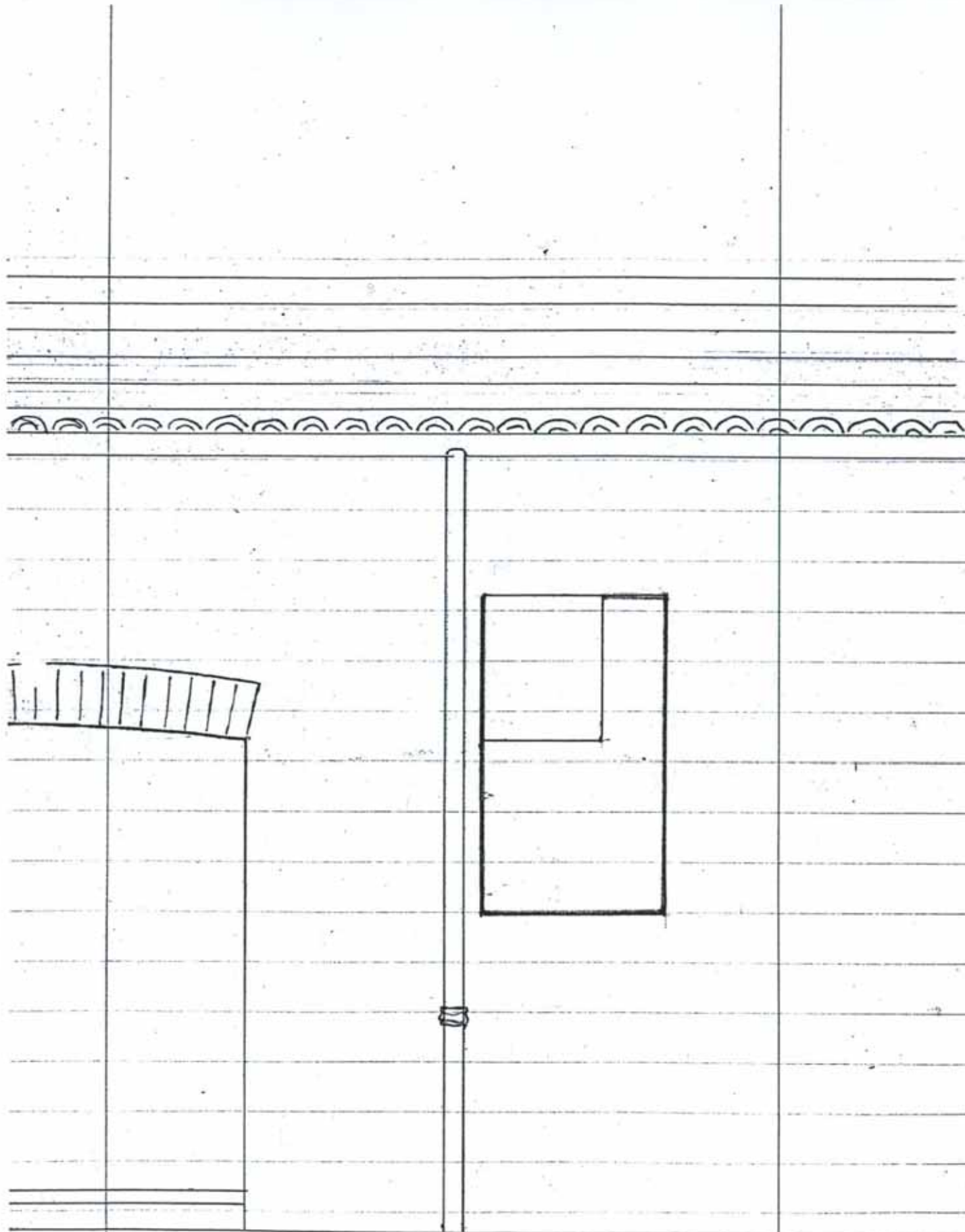

Scala 1:25.

fa. M. P.

firmato Geom. Puccinotti *[signature]*



160

10 13 2

Ill.^{mo} Signore Podestà

Bagnacavallo d. 1.37.1. XV

Il sottoscritto Mascannoni Giuseppe
Domiciliato in Bagnacavallo via G. Verdi N. 32
fa rispettuosa domanda alla S. V. Ill.^{ma}
per ottenere l'autorizzazione di poter
fare a proprie spese nella bottega da lui
affittata e di proprietà del Comune di
Bagnacavallo nello stabile di piazza
nuova. apportandovi la modificazione
come vedersi dall'allegato disegno
Certo di un benemerito accogliimento
alla presente ringrazia e si sottoscrive

Mascannoni Giuseppe

Bagnacavallo d. 1.37.1. XV

Ormai